

VisiMove – 2 : die Highlights

Data Table:

ID	Description	Value
0110001002.010002	1 Büroräume	8.3 120
0110001002.010004	1 Büroräume	8.0
0110001002.010005	0.0 Heizung, Wasser- u. Stromversorgung, sonst. Art.	0.3
0110001002.010006	0.0 Heizung, Wasser- u. Stromversorgung, sonst. Art.	0.3
0110001002.010007	0.0 Heizung, Wasser- u. Stromversorgung, sonst. Art.	0.6
0110001002.010008	0.2 Treppen	7.6
0110001002.010009	0.1 Flur, Hallen	3.3
0110001002.01001	0.5 Geschosfläche	197.3
0110001002.010010	1 Büroräume	16.0 34667
0110001002.010011	0.0 Heizung, Wasser- u. Stromversorgung, sonst. Art.	0.6
0110001002.010012	0.3 Schächte für Förderanlagen	4.2
0110001002.010013	2.1 Büroräume	15.5
0110001002.010014	2.1 Büroräume	12.8 346675
0110001002.010015	2.1 Büroräume	3.4
0110001002.010016	1.1 Büroräume	16.6
0110001003.010001	2.1 Büroräume	9.5
0110001003.010002	2.1 Büroräume	32.8
0110001003.010003	1.1 Büroräume	7.9
0110001003.010004	0.0 Heizung, Wasser- u. Stromversorgung, sonst. Art.	0.3
0110001003.010005	0.0 Heizung, Wasser- u. Stromversorgung, sonst. Art.	0.3
0110001003.010006	0.0 Heizung, Wasser- u. Stromversorgung, sonst. Art.	0.6
0110001003.010007	0.2 Treppen	7.6
0110001003.010008	0.1 Flur, Hallen	3.3
0110001003.010009	2.1 Büroräume	4.3
0110001003.01001	0.5 Geschosfläche	197.3
0110001003.010010	0.0 Heizung, Wasser- u. Stromversorgung, sonst. Art.	0.6
0110001003.010011	2.1 Büroräume	34.9
0110001003.010012	0.3 Schächte für Förderanlagen	4.2
0110001003.010013	2.1 Büroräume	15.4
0110001003.010014	2.1 Büroräume	3.4
0110001003.010015	2.1 Büroräume	16.2
0110001003.010016	1.1 Büroräume	22.1
0110001003.010017	2.1 Büroräume	13.0
0110001004.010001	2.1 Büroräume	33.1
0110001004.010002	0.0 Heizung, Wasser- u. Stromversorgung, sonst. Art.	0.3
0110001004.010004	0.0 Heizung, Wasser- u. Stromversorgung, sonst. Art.	0.3
0110001004.010005	0.0 Heizung, Wasser- u. Stromversorgung, sonst. Art.	0.6
0110001004.010006	0.2 Treppen	7.6
0110001004.010007	0.1 Flur, Hallen	3.3
0110001004.010008	0.0 Heizung, Wasser- u. Stromversorgung, sonst. Art.	0.6
0110001004.010009	1.1 Büroräume	32.4
0110001004.01001	0.5 Geschosfläche	199.9
0110001004.010010	0.3 Schächte für Förderanlagen	4.2
0110001004.010012	2.1 Büroräume	2.2
0110001004.010013	1.1 Büroräume	13.8
0110001004.010014	2.1 Büroräume	26.2
0110001004.010015	2.1 Büroräume	9.6
0110001001.700001	1.1 Lageräume	49.9
0110001001.700001	1.1 Lageräume	49.9
0110001001.700002	0.0 Heizung, Wasser- u. Stromversorgung, sonst. Art.	17.4
0110001001.700002	0.0 Heizung, Wasser- u. Stromversorgung, sonst. Art.	17.4

3D Floor Plan: The right side of the interface shows a 3D floor plan of a building. The rooms are color-coded to match the data table. The plan includes various rooms such as offices (Büros), corridors (Flur), stairs (Treppen), and storage areas (Lager). The colors used include red, green, yellow, orange, blue, and purple. The floor plan is viewed from an isometric perspective, showing the layout of the building and the placement of rooms.

CAFM/ Flächenmanagement: Auszug aus den Referenzen.

VisiMove 2 – ein Quantensprung.

- > modernste online Technologie (html 5)
 - > SaaS – Cloud Lösung (Software as a Service)
 - > keine Plugins (neueste Browserversionen: Google chrome, Firefox, MS Explorer, Safari)
 - > Investitionssicherheit (VisiMove baut den technologischen Vorsprung weiter aus)
- > webbasierte CAD-Fähigkeit
 - > Mutierbarkeit von CAD Plänen (inkl. Export)
 - > Variantenentwicklung / -planung
- > Funktionalität
 - > Einfachheit Bedienerfunktionalität (managementfähig)
 - > gleichzeitige Darstellung mehrerer Listen und Pläne
 - > Historisierung von Plänen und Situationen
 - > neu integrierte Funktionen wie Text, Tabelle, Präsentation, Terminplanung
 - > Schnittstelle für Zusatzprogrammierung unter Java script
 - > Mobilität: Ipad-Fähigkeit

Graphische Navigation direkt ab Google Maps: Nutzen von Standards.

- Top Panel:** Contains three data tables for different building types (SA 416, DIN 277-3, and DIN 277-4), each with columns for area (m²), percentage (%), and filters.
- Map Area:** Shows a 3D street view of St. Gallen. A pop-up window for building 010006 (Gebäude 1) is visible, showing a street view image and a list of floors (Erdgeschoss to 4.Obergeschoss).
- Right Panel:** Includes a 'Verfügbare Pläne' (Available Plans) section with a tree view of floor plans (e.g., Erdgeschoss, 1.Obergeschoss) and a 'Dokumente' (Documents) section listing various files like '01_Dokumente CAFM', '02_Bilder', and '010006_01_Dokumente CAFM'.
- Bottom Panel:** Displays navigation controls, a scale bar (0-500m), and the software version 'CN3 2.0 by CASA Networks software ag, 2012'.

Navigation im Finder: Alle Infos einfach aufruf- und auswertbar.

- 011027 Bahnhofplatz 4 8001 Zürich
 - Gebäude 1 (011027)
 - Endgeschoss (011027/000)
 - 1. Obergeschoss (011027/001)
 - 2. Obergeschoss (011027/002)
 - 3. Obergeschoss (011027/003)
 - 4. Obergeschoss (011027/004)
 - 5. Obergeschoss (011027/005)
 - 6. Obergeschoss (011027/006)
 - 1. Untergeschoss (011027/007)
 - Papierkorb
 - Entwürfe
 - Dokumente
 - Pläne DWG
 - Auswertungen
 - Pläne PDF
 - Bilder

Other buildings listed in the tree include:

- 011028 Fildenstrasse 17 8003 Zürich
- 011029 Hardtstrasse 3 8005 Zürich
- 011030 Klingenstr. 34 / Konradstr. 68 8005 Zürich
- 011033 Raufstrasse 12 8047 Zürich
- 011033 Schiffende 6 / Kruggasse 1 8003 Zürich
- 011034 Gewerbestrasse 105 8040 Zürich
- 011036 Stäuffacherstrasse 41 8004 Zürich
- 011038

At the top, a summary table shows the following data:

(Auswahl):	1	768 m²	m²	# Leer	m² Leer
Gewerbe	767	1	74		
Wohnen	0	0	0		
Sonstige	1	0	0		

On the right side, there is a 'Vertigore Pläne' table and a 'Dokumente' table.

Vertigore Pläne

STATUS	NAME	PARENT
✓	011027_Umgebungsplan	011027
✓	6. Obergeschoss	011027
✓	5. Obergeschoss	011027
✓	4. Obergeschoss	011027
✓	3. Obergeschoss	011027
✓	2. Obergeschoss	011027
✓	1. Obergeschoss	011027
✓	Endgeschoss	011027
✓	1. Untergeschoss	011027

Dokumente

ID	NAME	ORDNER	TYP
11027	Basar		IFG
11027	Flächenbaun_Mobilteil_AD		Dokument
01102701	Flächenarbeitsplan	Plan	PDF
01102701	Gewerbearbeitsplan	Plan	PDF
01102701	Nutzungskategorieplan	Plan	PDF
01102701	Vermietungsplan	Plan	PDF
011027	Umgebungsplan	Plan	PDF
11027	Flächen	Auswertungen	PDF
11027	Mietflächenvergleich	Auswertungen	PDF
011027	Umgebungsplan	Plan	DWG
11027	B01_000	Plan	DWG
11027	B01_001	Plan	DWG
11027	B01_002	Plan	DWG
11027	B01_003	Plan	DWG
11027	B01_004	Plan	DWG
11027	B01_005	Plan	DWG
11027	B01_006	Plan	DWG
11027	B01_007	Plan	DWG
11027	B01_008	Plan	DWG
01102701	Flächenarbeitsplan	Papierkorb	PDF
01102701	Gewerbearbeitsplan	Papierkorb	PDF
01102701	Nutzungskategorieplan	Papierkorb	PDF
01102701	Vermietungsplan	Papierkorb	PDF
01102701	Umgebungsplan	Papierkorb	PDF

Immobilienbuch: intuitive Navigation, wie sie sein sollte.

- Property Details:** Address: Muttergasse 5, 9004 St. Gallen; Bewirtschafter: Stefan Link.
- FLÄCHENAUSWERTUNG (Area Evaluation):**
 - Flächenart SIA 416:** A pie chart showing 'HWP Hauptnutzfläche' at 89%.
 - Flächenart DIN 277-3:** A pie chart showing 'HWP 6 Lagern, Verarbeiten, Verpacken' at 61%.
- KONTAKTE (Contacts):** A list of contacts including Hofmann Sebastain, Rimo Fernando, Böppler Björn, Meister Andreas, move_d, Röseler Olaf Peter, gnesda team, mathias, Penny Preville, Mächtscheck Ralf, Heilmann Sibylle, and Wiesinger Georg.
- Navigation Menu:** Inhalte, Protokoll, Termine, Mail, Einheiten, Raumbuch, Assets.
- Verfügbare Pläne (Available Plans):** A table listing plans with columns for STATUS, NAME, and PARENT.

STATUS	NAME	PARENT
■	010006_Umgebungsplan.	010006
■	010006_Übersichtsplan Vermietung.	010006
■	Erdgeschoss	01000601000
■	1.Obergeschoss	01000601001
■	2.Obergeschoss	01000601002
■	3.Obergeschoss	01000601003
■	4.Obergeschoss	01000601004
■	1.Untergeschoss	01000601001
■	2.Untergeschoss	01000601002
■	3.Untergeschoss	01000601003
- Dokumente (Documents):** A table listing documents with columns for S, NAME, ORDNER, and TYP.

S	NAME	ORDNER	TYP
■	10006_Dossier	01_Dokumente	PDF
■	10006_Flaschen	Auswertungen	PDF
■	10006_MietflächenvergleichAuswertungen		PDF
■	10006_Volumen_EBF	Auswertungen	PDF
■	010006_Umgebungsplan_	Pläne DWG	DWG
■	10006_001_000	Pläne DWG	DWG
■	10006_001_001	Pläne DWG	DWG
■	10006_001_002	Pläne DWG	DWG
■	10006_001_003	Pläne DWG	DWG
■	10006_001_004	Pläne DWG	DWG
■	10006_001_005	Pläne DWG	DWG
■	10006_001_002	Pläne DWG	DWG
■	10006_001_003	Pläne DWG	DWG
■	01000601_EnergiebezugsflPläne	PDF	PDF
■	01000601_Flächenartenplan	Pläne PDF	PDF
■	01000601_Grundrisseplan	Pläne PDF	PDF
■	01000601_NutzungskategorPläne	PDF	PDF
■	01000601_VermietungMietPläne	PDF	PDF
■	01000601_Vermietungsplan	Pläne PDF	PDF
■	010006_Statistikdaten_SIA.xlsx		XLSX

Grundrisse, in 2 und wenn gewünscht auch in 3d.

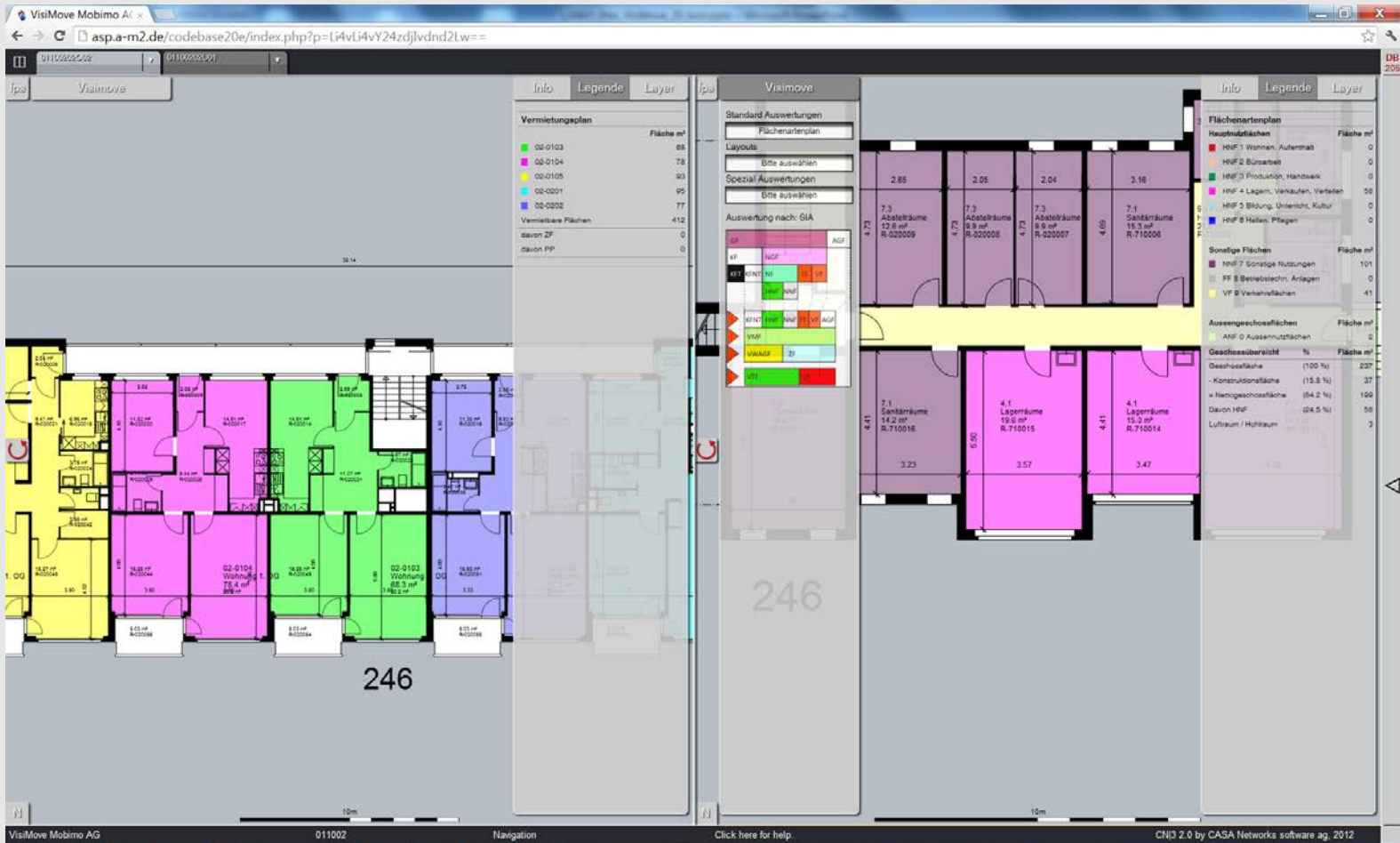

Virtuelle Vermarktung und Insertion.

Layout- und Umzugs(Varianten-)planung inkl. Mobiliarmanagement.

Integrierte email-, Protokoll-, Termin- und Taskfunktionen.

Taskmanager: Aufgabensteuerung und Terminüberwachung.

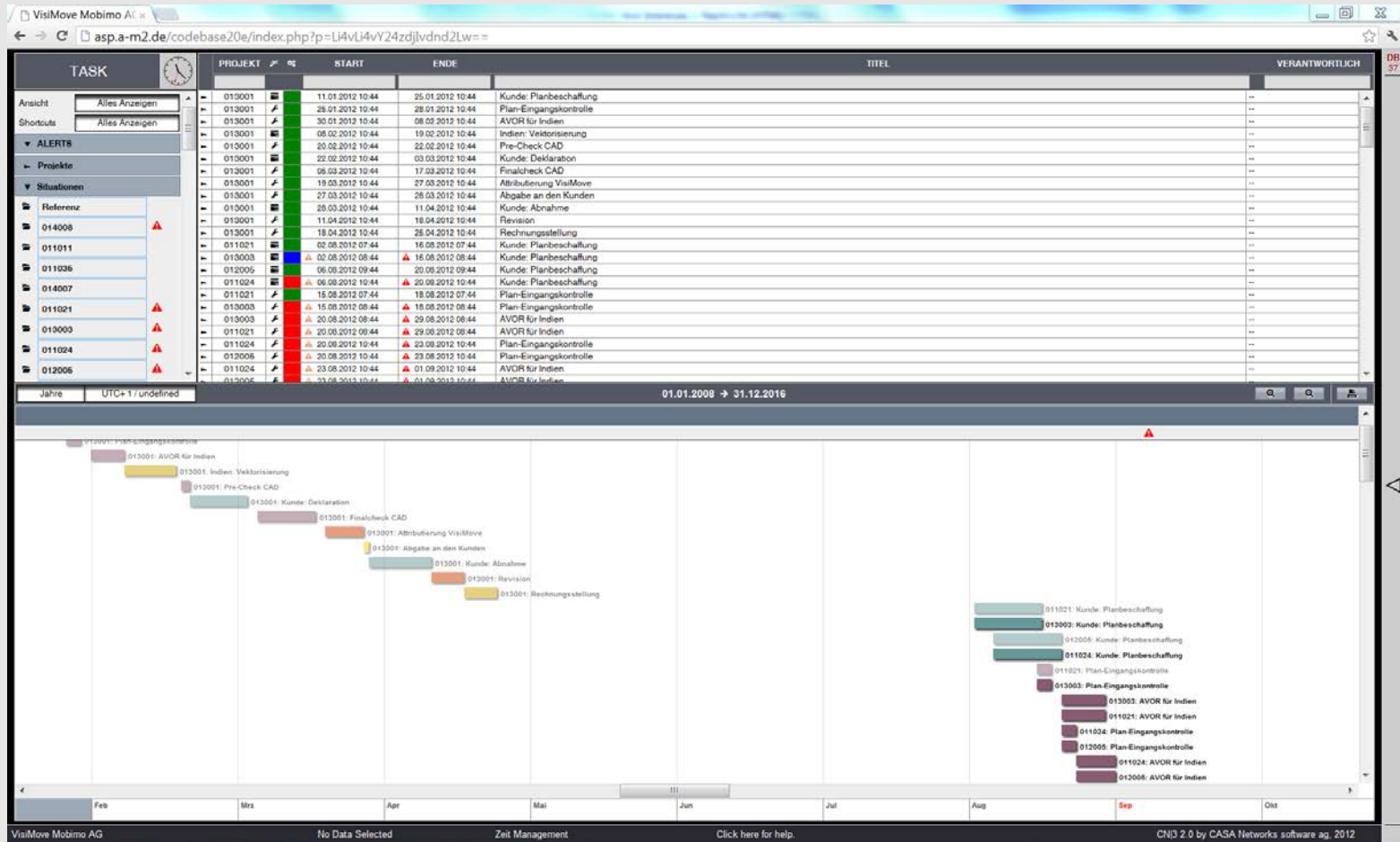

Vielen Dank für Ihr Interesse.

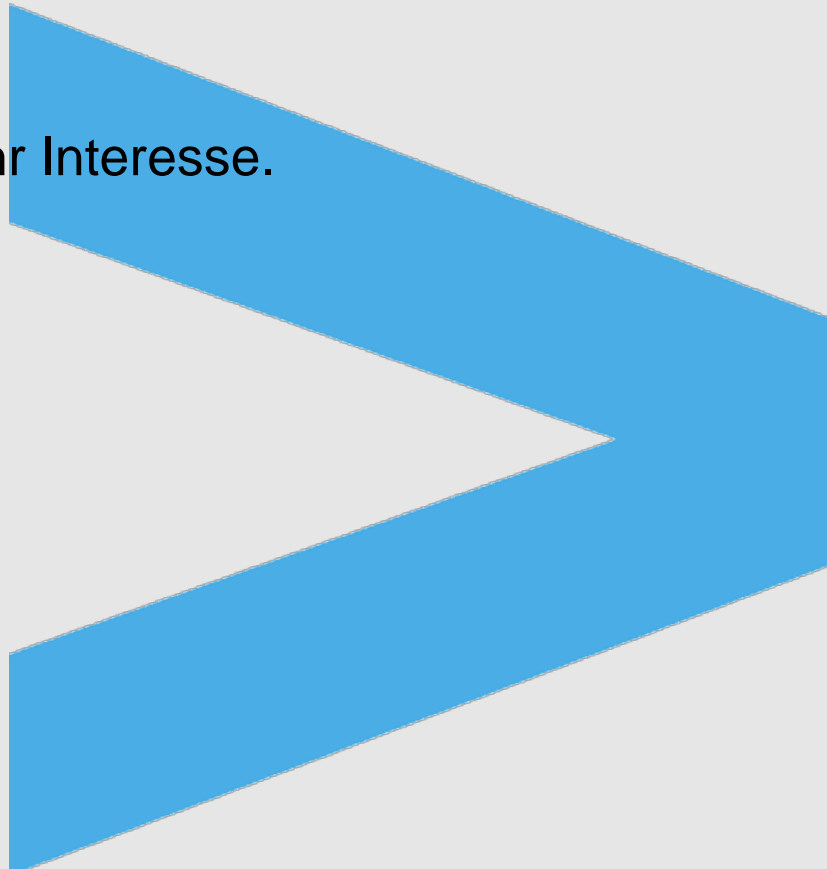

Move Consultants AG
St. Jakobs-Strasse 54
Postfach
CH – 4002 Basel
T +41 61 377 95 00